

Expediente SUMINISTRO E INSTALACIÓN DE ASCENSOR - LOTERIA NACIONAL-CCC-CP-2018-0010

Comparación de Precios | Presentación de ofertas

LOTERIA NACIONAL-CCC-CP-2018-0010 **(Adjudicada)**

Total estimado 4,500,000 Pesos Dominicanos | Clasificación de objetos Obras
Unidad de requisición GERENCIA DE INGENIERIA

PROVEEDORES

SUMINISTRO E INSTALACIÓN DE UN ASCENSOR DE 11 (ONCE) PASAJEROS PARA EL LOBBY DEL EDIFICIO DE LA CEDE PRINCIPAL DE LA INSTITUCIÓN.

(Zona horaria SA Western Standard Time)

Fecha de presentación de ofertas 30/07/2018 13:00 - Fecha de publicación 23/07/2018 13:00

Apertura 30/07/2018 13:30

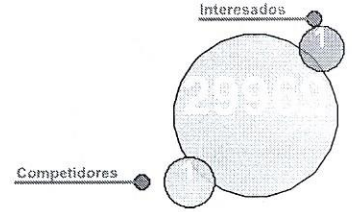

LÍNEA DE TIEMPO

	Publicación del pliego de condiciones definitivo	Presentación de oferta economica	Firma del Contrato
	23/07/2018	30/07/2018	03/08/2018

LISTA DE OFERTAS (1)

[+ Abrir Panel](#) [Opciones](#)

Referencia de la oferta	Entidad	Evaluación	Presentada	Oferta
ASCENSOR PARA 11 PERSONAS_E XT	Estudio Ir Arquitectura, SR L	Oferta calificada	27/07/2018 15:00	5,998,100.16 Pesos Dominicanos

EVALUACIÓN ECONÓMICA

[Opciones](#)

INFORMES PROCESO DE ADJUDICACIÓN

[+ Crear](#) [Opciones](#)

Referencia	Fecha de creación de	Fecha de aprobación	Estado	Valor total de la oferta
DO1.AWD.459618	07/08/2018 11:01	10/08/2018 11:43 10/08/2018 11:48	Adjudicación confirmada e informe final enviado	5,998,100.16 Pesos Dominicanos

EVALUACIÓN

[Opciones](#)

CONTRATOS

[Opciones](#)

ID del contrato	Proveedor	Fecha de confirmación	Fecha de aprobación	Estado	Cuantía del contrato
DO1.PCCNTR.516212	Estudio Ir Arquitectura, SR L	10/08/2018 11:48		En edición	5,998,100.16 Pesos Dominicanos

OBSERVACIONES A LOS DOCUMENTOS DEL PROCESO

No tiene ninguna observación a los documentos del proceso

MENSAJES

[Crear](#)

Sin mensajes

TAREAS

[Crear](#)

Sin tareas

PROVEEDORES INTERESADOS

Automatizaciones y Partes Oriental, SRL
27/07/2018 11:19

[Ver más »](#)

ADMINISTRACIÓN DE EQUIPOS

Las modificaciones serán operadas sólo en este proceso

Equipo: CP / 23/07/2018 12:31 (UTC -4 horas)((UTC-04:00) Georgetown, La Paz, Manaus, San Juan)

Aprobar consulta

Paso 1 - Sequential

Compradores :: Aprobadores

Aprobar rectificación de consulta

Paso 1 - Sequential

Compradores :: Aprobadores

Aprobar adjudicación de la consulta

Paso 1 - Sequential

Compradores :: Aprobadores

Abrir ofertas

Paso 1 - Sequential

Compradores :: Aprobadores

Aprobar el contrato de la consulta

Paso 1 - Sequential

Compradores :: Aprobadores

Aprobar modificación de contrato

Paso 1 - Sequential

Compradores :: Aprobadores

EVENTOS DEL PROCESO

El expediente de compras DO1.BDOS.477630 fue creado con éxito

William Javier Peña Mendoza
23/07/2018 12:31

El expediente de compras DO1.BDOS.477630 pasó de estar En edición a estar Aprobado

William Javier Peña Mendoza
23/07/2018 12:33

La consulta DO1.REQ.478525 fue creada con éxito

William Javier Peña Mendoza
23/07/2018 12:33

La consulta DO1.REQ.478525 pasó de estar En edición a estar En aprobación

William Javier Peña Mendoza
23/07/2018 12:46

El expediente de compras DO1.BDOS.477630 pasó de estar Elaboración de la consulta en marcha a estar Elaboración de la consulta en marcha

William Javier Peña Mendoza
23/07/2018 12:46

[Ver más »](#)

CONSTANCIAS DEL PROCESO

Informe final - Envío LOTERIA NACIONAL-CCC-CP-2018-0010
Daniel Gonzalez Moreta - Lotería Nacional
ver Constancia del DGCP LOTERIA NACIONAL-CCC-CP-2018-0010
10/08/2018 11:52
Mensaje - Envío DO1.AWD.459618
Daniel Gonzalez Moreta - Lotería Nacional

Lista de proveedores - Publicación LOTERIA NACIONAL-CCC-CP-2018-0010

Joan Javier Almanzar Cedeño - Loteria Nacional

ver Constancia del DGCP LOTERIA NACIONAL-CCC-CP-2018-0010

06/08/2018 10:22

Mensaje - Envío DO1.MSG.67933

Joan Javier Almanzar Cedeño - Loteria Nacional

ver Constancia del DGCP DO1.MSG.67933

06/08/2018 10:22

[Ver más »](#)

LOTERIA

SNCC.D.002



LOTERIA NACIONAL

CERTIFICACIÓN DE EXISTENCIA DE FONDOS

Dirección Financiera Lotería Nacional

No. EXPEDIENTE

REQ.21077

No. DOCUMENTO

18 de julio de 2018

Página 1 de 1

REQUERIMIENTO : Departamento de Compras y Contrataciones

FECHA : LUNES, 23 DE JULIO DE 2018

Yo, **RAMONA MONTAÑO** en calidad de Directora Financiera de **LOTERIA NACIONAL**

Que esta Dirección Financiera cuenta con la debida apropiación de fondos dentro del presupuesto del presente año (2018), y hace la reserva de la cuota de compromiso para el período **JULIO-SEPTIEMBRE** para la adquisición que se especifica a continuación:

1. **SUMINISTRO E INSTALACION DE UN ASCENSOR DE 11 (ONCE) PASAJEROS PARA EL LOBBY DEL EDIFICIO DE LA CEDE PRINCIPAL DE LA INSTITUCION.**

La apropiación de fondos dentro del presupuesto abarca hasta el año 2018

PRESUPUESTO: Seis Millones de Pesos con 00/100 (RD\$6,000,000.00)

En ese sentido y en base al presupuesto aprobado el Procedimiento de Selección a utilizar para esta compra o contratación es **Comparación de Precios**.

Y para que conste, firmo la presente certificación,

LICDA. LUZ MESSINA
Encargada de Presupuesto

LICDA. RAMONA MONTAÑO
Directora Financiera

DISTRIBUCIÓN Y COPIAS
Original 1 – Expediente de Compras
Copia 1 – Agregar Destino



República Dominicana
LOTERIA NACIONAL
SANTO DOMINGO, D. N.

“AÑO DEL FOMENTO DE LAS EXPORTACIONES”

18 de Julio 2018

ING. 107-2018

Al **DR. JOSE FRANCISCO PEÑA TAVAREZ**
Administrador General

Vía **LIC. MARCOS TAVRAEZ**
Director Administrativo

Asunto **REMISION PRESUPUESTO, PARA EL SUMINISTRO DE
INSTALACION DE UN ASCENSOR DE 11 (ONCE)
PASAJEROS EN EL AREA DEL LOBBY DE LA INSTITUCION**

Anexo **PRESUPUESTO, CRONOGRAMA DE EJECUCION, FLUJO DE
CAJA, ESPECIFICACIONES TECNICAS, CROQUIS DEL
AREA DE INSTALACION Y FACHADA.**

Muy cortésmente, le estamos remitiendo para los fines de lugar, el presupuesto por valor de **RD\$5,871,194.88** (Cinco Millones Ochocientos Setenta y Un Mil Ciento Noventa y Cuatro Pesos Con 88 /100), correspondiente a obras civiles, electromecánica y adquisición del referido equipo.

Sin otro particular, le saluda.

Atentamente,

ING. MARINO LENDOR C.
Gerente de Ingeniería.



ML/ms



República Dominicana
LOTERIA NACIONAL
SANTO DOMINGO, D. N.

GERENCIA DE INGENIERIA

PRESUPUESTO PARA REDISEÑO DE ASCENSORES FRONTALES Y FACHADA EN LA SEDE CENTRAL LOTERIA NACIONAL

No.	DESCRIPCION	CANT.	UD.	PRECIO	VALOR	SUB-TOTAL
1 TRABAJOS PRELIMINARES:						
1.01	Replanteo	14.00	ml	350.00	4,900.00	
1.02	Ampliacion y terminacion de cuatro huecos para puertas	4.00	uds.	2,500.00	10,000.00	
1.03	Demolicion de curvas existente en los cuatro niveles	4.00	m3	2,100.00	8,400.00	
1.04	Desmantelamiento y traslado de ascensor existente	1.00	uds.	50,000.00	50,000.00	
1.05	Demolicion de muros laterales en fosa	3.50	m3	2,100.00	7,350.00	
1.06	Proteccion del area con andamios metalicos y malla	142.00	m2	600.00	85,200.00	
SUB-TOTAL -1						165,850.00
2 MOVIMIENTO DE TIERRA						
2.01	Excavacion para zapata	4.50	m3	1,200.00	5,400.00	
2.02	Acopio de material hasta el area de bote (excavacion y demolicion)	16.70	m3	500.00	8,350.00	
2.03	Bote de material excavado	16.70	m3	450.00	7,515.00	
SUB-TOTAL -2						21,265.00
3 MUROS Y HORMIGON						
3.01	Zapata para estructura metalica	1.44	m3	18,200.00	26,208.00	
3.02	Losa de techo	0.79	m3	24,500.00	19,355.00	
3.03	Muros en denglass	142.00	m2	1,600.00	227,200.00	
SUB-TOTAL-3						272,763.00
4 ESTRUCTURA METALICA						
4.01	Placas de fijacion para fundacion 12"x12"x3/4"	4.00	uds	2,200.00	8,800.00	
4.02	Placas de conexión 6"x6"x1/2"	22.00	uds	900.00	19,800.00	
4.03	Pernos de anclaje 1"x24"	16.00	uds	1,200.00	19,200.00	
4.04	Vigas H de 8"x8"x49 lbs/pie de 30 pies	5.00	uds	33,500.00	167,500.00	
4.05	Vigas H De 6"x6"x15 lbs/pie de 30 pies	6.00	uds	12,300.00	73,800.00	
4.06	Tubos de 2"x4"x1/4"	16.00	uds	3,200.00	51,200.00	
4.07	Soldadura y gastables	1.00	p.a.	28,000.00	28,000.00	
4.08	Pintura de mantenimiento industrial linea guard	9.00	gls.	1,500.00	13,500.00	
4.09	Mano de obra	142.00	m2	550.00	78,100.00	
SUB-TOTAL-4						459,900.00
5 TERMINACION DE SUPERFICIE						
5.01	Impermeabilizante en techo de ascensor	12.00	m2	450.00	5,400.00	
5.02	Recubrimiento en alucobom	142.00	m2	4,200.00	596,400.00	
5.03	Limpieza continua y final	1.00	p.a.	16,000.00	16,000.00	
SUB-TOTAL-5						617,800.00



[Handwritten signature]

6 EQUIPOS					
6.01	Enclosed braeker de 60 Amp., 3 polos, 208 V. Nema	1.00	uds	8,500.00	8,500.00
6.02	Cambio de tuberia existente de 2" IMC, por similar nueva.	70.00	pie	160.45	11,231.50
6.03	Curva IMC de 2"	2.00	uds	560.00	1,120.00
6.04	Realambrado alimentador trifasico existente para ascensor, 3 THHN 2 Y 1 THNN 8	115.00	pie	49.00	5,635.00
6.05	Alimentador nuevo desde enclosed breaker de 60 Amp. a control Central Ascensor formado por: 3 THHN 6 Y 1 THHN 8, en 1 1/2" BX				0.00
		10.00	pie	251.18	2,511.80
6.06	Alimentador nuevo desde control central al motor ascensor formado por: 3 THHN 6 Y 1 THHN 8, en 1 1/2 BX	12.00	pie	251.18	3,014.16
6.07	Alimentador controles al sistema	1.00	p.a.	2,500.00	2,500.00
6.08	Conectores BX de 1 1/2	4.00	uds	113.90	455.60
6.09	Mano de obra equipos y componentes	1.00	p.a.	6,454.00	6,454.00
6.10	Suministro ascensor de 11 pasajeros	1.00	ud	2,923,450.00	2,923,450.00
SUB-TOTAL-6					2,964,872.06

SUB TOTAL GENERAL 4,502,450.06

GASTOS INDIRECTOS :					1,368,744.82
a	Dirección Técnica	10.00	%	4,502,450.06	450,245.01
b	Gastos Administrativos	2.50	%	4,502,450.06	112,561.25
c	Fondo de pensiones y jubilaciones (ley 6-86)	1.00	%	4,502,450.06	45,024.50
d	Diseño y confeccion de planos	2.00	%	4,502,450.06	90,049.00
e	Seguros y fianzas	4.50	%	4,502,450.06	202,610.25
f	Transporte	3.50	%	4,502,450.06	157,585.75
g	Codia	0.10	%	4,502,450.06	4,502.45
h	Imprevistos	5.00	%	4,502,450.06	225,122.50
i	ITBIS sobre direccion tecnica	18.00	%	450,245.01	81,044.10

TOTAL GENERAL DEL PROYECTO RD\$5,871,194.88

Arq. Carlos G. Olivares
Preperado por

Arq. Aneudys Olivo
Revisado por

Ing. Marino Lendor C.
Sometido por



Id	Nombre de tarea	Duración	Comienzo	06 ago '18	13 ago '18	20 ago '18	27 ago '18	03 sep '18	10 sep '18	17 sep '18	24 sep '18	01 oct '18						
				D	L	M	X	J	V	S	D	L	M	X	J	V	S	D
1	Cronograma Presupuesto Revitalización Urbana y Remozamiento de Paisajismo en Plazuela Jose Francisco Peña Gomez, La Caleta, Boca Chica	103 días	mar 07/08/18															
2	Instalación y Replanto de aceras, contenes, plises y jardineraz	12 días	mar 07/08/18															
3	Reconstrucción de Accesos Peatonales	10 días	jue 23/08/18															
4	Entradas Peatonales	9 días	jue 09/08/18															
5	Construcción de Jardineraz Frontales	12 días	mar 18/08/18															
6	Rehabilitación de Plataforma Central del Busto	8 días	jue 04/10/18															
7	Acondicionamiento de Areas Verdes	10 días	mar 18/10/18															
8	Sistema de Drenaje Pluvial	12 días	mar 30/10/18															
9	Demolicion y Construcción de Nuevos Contenes	13 días	jue 15/11/18															
10	Señalización de Espacios	4 días	mar 04/12/18															
11	Pintura en General	6 días	lun 10/12/18															
12	Bancos, Zafacones, Valla, Postes de Luz	5 días	mar 18/12/18															
13	Limpeza Final	3 días	mar 25/12/18															



Proyecto: Remozamiento Plazuela Jose Francisco Peña Gomez, Ruta 66, Boca Chica, La Caleta

Tarea División Progreso



Hito Resuman



Tareas externas Hito externo Fecha limite



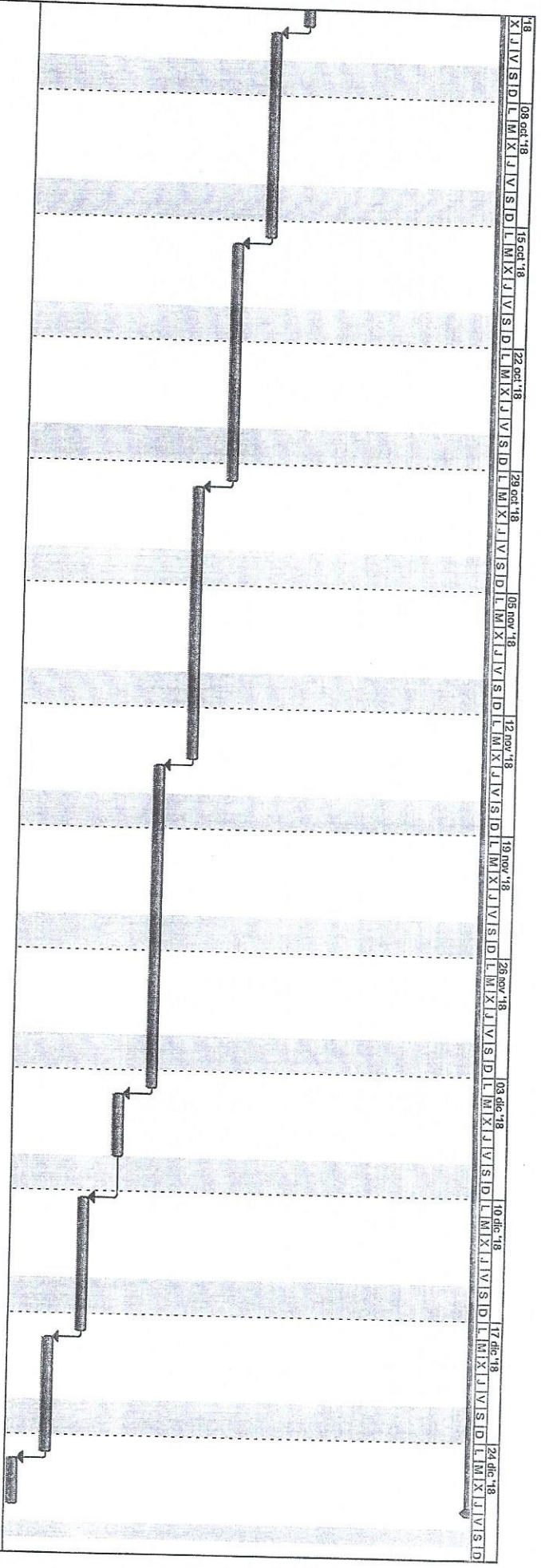

Proyecto: Remozamiento Plazuela
 Jose Francisco Peña Gomez. Ruta 66.
 Boca Chica, La Calera

Tarea Hilo Tareas externas

División Resumen Hilo externo

Progreso Resumen del proyecto Fecha límite

Id.	Nombre de obra	Duración	Comienzo	Fin	Inicio 2018	Enero 2018	Febrero 2018	Marzo 2018	Abril 2018	Mayo 2018	Junio 2018	Julio 2018	Agosto 2018	Septiembre 2018	Octubre 2018	Noviembre 2018	Diciembre 2018
1	Proyecto Inst. Ascensor de 11 Pasajeros, Entada Principal Lotería Nacional	209 días	mié 01/08/18	mié 27/03/19	01/08/18	01/08/18	01/08/18	01/08/18	01/08/18	01/08/18	01/08/18	01/08/18	01/08/18	01/08/18	01/08/18	01/08/18	01/08/18
2	Preliminares	32 días	mié 01/08/18	jue 09/09/18													
3	Movimientos de Tierra	20 días	jue 09/09/18	vie 28/09/18													
4	Muros	40 días	sáb 29/09/18	mié 14/11/18													
5	Estructura Metálica	48 días	mié 14/11/18	mar 05/01/19													
6	Terminación de Superficie	28 días	mar 05/01/19	vie 08/02/19													
7	Equipos	35 días	vie 08/02/19	mié 20/03/19													
8	Entrega	6 días	mié 20/03/19	mié 27/03/19													



Flujo de Caja

PRESUPUESTO PARA REDISEÑO DE ASCENSORES FRONTALES Y FACHADA EN LA SEDE CENTRAL LOTERIA NACIONAL

FLUJOS	AVANCE	MES 1	MES 2	MES 3	MES 4	MES 5	MES 6	MES 7	MES 8
AVANCE	RD\$1,174,238.98								
MES 1		RD\$939,391.18							
MES 2			RD\$577,334.16						
MES 3				RD\$577,334.16					
MES 4					RD\$577,334.16				
MES 5						RD\$577,334.16			
MES 6							RD\$577,334.16		
MES 7								RD\$577,334.16	
MES 8									RD\$293,559.74

18/07/2018

TOTAL GENERAL DEL PROYECTO RD\$5,871,194.88





República Dominicana
LOTERIA NACIONAL
SANTO DOMINGO, D. N.

REQUISITOS PARA ASCENSOR LOBBY LOTERIA NACIONAL

Ascensor **MITSUBISHI**, serie **NEXIEZ – MRL**, de la última generación (voltaje y frecuencia variables), sin requerimiento de sala de máquina, con capacidad para **11 pasajeros (825Kg.)** con **4 paradas y entradas**, con velocidad de **60m/min. (1.0/seg.)**, en operación **1C2BC** ó su equivalente en otra marca.

ESPECIFICACIONES TECNICAS

Equipos/Series Ascensor	Mitsubishi, Serie NEXIEZ-MRL
Numero de equipo	1
Capacidad	11 personas (825Kg.)
Operación	1C2BC
Velocidad	60m/min. (1.0m/seg.)
Control	VFGL, velocidad y frecuencia variable
Número de paradas	4
Número de entradas	4
Recorrido aproximado	9,470mm
Sobre recorrido mínimo	3,850mm
Peso mínimo requerido	2,025 X 1,720mm.
Sala de maquinas	No requiere.
Profundidad mínima del foso	1,300mm.





República Dominicana
LOTERIA NACIONAL
SANTO DOMINGO, D. N.

Entrada útil	900 x 2,100mm
Cabina	1,350 x 1,400 x 2,200mm
Tipo de entrada	1 x E-102 SUS-HL para el primer piso 3 x E-102 SUS-HL para los demás pisos
Sistema de apretura de puertas	CO (central)
Energía de trabajo	480 voltios, 3 fases
Capacidad requerida en	
Sala de maquinas	6.0 KVA
Corriente de aceleración	18,333AMPS
Subiendo con plena carga	5.1 KW
Modelo de maquina	PM





República Dominicana
LOTERIA NACIONAL
SANTO DOMINGO, D.N.

“Año del Fomento a las Exportaciones”

ACTA CP-10-2018

ACTA DE LA REUNION DEL COMITÉ DE COMPRAS Y CONTRATACIONES DE LA LOTERIA NACIONAL,

En Santo Domingo, Distrito Nacional, Capital de la República Dominicana, siendo las 10:00 A.M., del día Martes 31 de Julio del año Dos Mil Dieciocho (2018), se reunieron los Miembros del Comité de Compras y Contrataciones, integrada de la manera siguiente: **La SR. KATIA PICHARDO**, Presidente del Comité De Compra de la Lotería Nacional, **LIC. MARCOS TAVAREZ**, Director Administrativo, **DR. MANUEL ESCOTTO**, Director Jurídico, y el **LIC. RONALD VARGAS**, Encargado de Libre Acceso a la Información Pública Y **LIC. FEDERMAN CRUZ**, Encargado de Planificación y Desarrollo;

Comprobado el quórum correspondiente, con la presencia de:

SRA. KATIA PICHARDO
LIC. MARCOS TAVAREZ
DR. MANUEL ESCOTTO
LIC. RONALD VARGAS
LIC. FEDERMAN CRUZ

1. Acto seguido se procedió a conocer los expedientes relativos a la **SUMINISTRO E INSTALACION DE UN ASCENSOR DE 11 (ONCE) PASAJEROS PARA EL LOBBY DEL EDIFICIO DE LA CEDE PRINCIPAL DE LA INSTITUCION.**

El procedimiento para la selección de dicho proveedor, será realizado bajo el procedimiento de **COMPARACION DE PRECIOS.**

Vista la requisición de Compra No: 21077 para la **SUMINISTRO E INSTALACION DE UN ASCENSOR DE 11 (ONCE) PASAJEROS PARA EL LOBBY DEL EDIFICIO DE LA CEDE PRINCIPAL DE LA INSTITUCION**

NO.	DESCRIPCION	UNIDAD	CANT.	PRECIO	TOTAL
1,00	TRABAJOS PRELIMINARES				
1,01	REPLANTEO	MI	14,00	400,00	5.600,00
1,02	AMPLIACION Y TERMINACION DE 4 HUECOS PARA PUERTAS	UNIDAD	4,00	3.200,00	12.800,00
1,03	DEMOLICION DE CURVAS EXISTENTES EN LOS CUATRO (4) NIVELES	M ³	4,20	2.100,00	8.820,00
1,04	DESMANTELACION Y TRASLADO DE ASCENSOR EXISTENTE	UNIDAD	1,00	50.000,00	50.000,00
1,05	DEMOLICION DE MUROS LATERALES EN FOSA	M ³	3,50	2.100,00	7.350,00
1,06	PROTECCION DEL AREA CON ANDAMIOS METALICOS Y MALLA	M ²	142,00	650,00	92.300,00
2,00	SUBTOTAL				
					176.870,00
2,01	EXCAVACION PARA ZAPATA	M ³	4,50	1.200,00	5.400,00
2,02	AMPLIACION Y TERMINACION DE 4 HUECOS PARA PUERTAS	M ³	16,70	500,00	8.350,00
2,03	DEMOLICION DE CURVAS EXISTENTES EN LOS CUATRO (4) NIVELES	M ³	16,70	450,00	7.515,00
3,00	SUBTOTAL				
					21.265,00
3,00	MUROS Y HORMIGON				
3,01	ZAPATA PARA ESTRUCTURA METALICA	M ³	1,44	18.342,00	26.412,48
3,02	LOSA DE TECHO	M ³	0,79	24.978,00	19.732,62
3,03	MUROS EN DENGLOSS	M ²	142,00	2.068,75	293.762,50
4,00	SUBTOTAL				
					339.907,60
4,00	ESTRUCTURA METALICA				
4,01	PLACAS DE FIJACION PARA FUNDACION 12"x12"x3/4"	UNIDAD	4,00	3.100,00	12.400,00
4,02	PLACAS DE CONEXION 6"x6"x1/2"	UNIDAD	22,00	1.025,00	22.550,00
4,03	PERNOS DE ANCLAJE 1"x24"	UNIDAD	16,00	1.400,00	22.400,00
4,04	VIGAS H DE 8"x8"x49 LBS/PIE DE 30 PIES	UNIDAD	5,00	40.130,00	200.650,00
4,05	VIGAS H DE 8"x8"x15 LBS/PIE DE 30 PIES	UNIDAD	6,00	12.285,00	73.710,00
4,06	TUBOS DE 2"x4"x1/4"	UNIDAD	16,00	4.868,00	77.888,00
4,07	SOLDADURA Y GASTABLES	PA	1,00	28.000,00	28.000,00
4,08	PINTURA DE MANTENIMIENTO INDUSTRIAL LINEA GUARD	GLS	9,00	1.612,00	14.508,00
4,09	MANO DE OBRA	M ²	142,00	1.200,00	170.400,00
5,00	SUBTOTAL				
					622.506,00
5,00	TERMINACION DE SUPERFICIE				
5,01	IMPERMEABILIZANTE EN TECHO DE ASCENSOR	M ²	12,00	450,00	5.400,00
5,02	RECUBRIMIENTO EN ALUCOBOM	M ²	142,00	5.104,00	724.768,00
5,03	LIMPIEZA CONTINUA Y FINAL	PA	1,00	17.000,00	17.000,00
6,00	SUBTOTAL				
					747.168,00
6,00	EQUIPOS				
6,01	ENCLOSED BRAEKER DE 60AM, 3 POLOS, 280 V, NEMA	UNIDAD	1,00	8.500,00	8.500,00
6,02	CAMBIO DE TUBERIA EXISTENTE DE 2" IMC, POR SIMILAR NUEVA	PIE	70,00	160,45	11.231,50
6,03	CURVA IMC DE 2"	UNIDAD	2,00	560,00	1.120,00
6,04	REALAMBRADO ALIMENTADOR TRIFASICO EXISTENTE PARA ASCENSOR, 3 THHN 2 Y 1 THHN 8	PIE	115,00	49,00	5.635,00
6,05	ALIMENTADOR NUEVO DESDE ENCLOSED BREAKER DE 60 AMP A CONTROL CENTRAL ASCENSOR FORMADO POR 3THHN 6 Y 1 THHN 8 EN 1 1/2" BX	PIE	10,00	251,18	2.511,80
6,06	ALIMENTADOR NUEVO DESDE CONTROL CENTRAL AL MOTOR ASCENSOR FORMADO POR 3 THHN 6 Y 1 THHN 8, EN 1 1/2 BX	PIE	12,00	251,18	3.014,16

6,07	ALIMENTADOR CONTROLES AL SISTEMA	PIE	1,00	2.500,00	2.500,00
6,08	CONECTORES BX DE 1 1/2	UNIDAD	4,00	113,90	455,60
6,09	MANO DE OBRA EQUIPOS Y COMPONENTES	PA	1,00	6.454,00	6.454,00
6,10	SUMINISTRO ASCENSOR DE 11 PASAJEROS	UNIDAD	1,00	2.923.450,00	2.923.450,00
SUBTOTAL GENERAL				SUBTOTAL	2.964.872,06
				4.872.588,66	
GASTOS INDIRECTOS					
A	DIRECCION TECNICA		10%		487.258,87
B	GASTOS ADMINISTRATIVOS		2,50%		121.814,72
C	FONDO DE PENSIONES Y JUBILACIONES (LEY 6-86)		1%		48.725,89
D	DISEÑO Y CONFECCION DE PLANOS		2%		97.451,77
E	SEGUROS Y FIANZAS		4,50%		219.266,49
F	TRANSPORTE		3,50%		170.540,60
G	CODIA		0,10%		4.872,59
H	IMPREVISTOS		5%		243.629,43
I	ITBIS SOBRE DIRECCION TECNICA		18%		87.706,60
				SUBTOTAL GASTOS INDIRECTOS	1.481.266,95
TOTAL GENERAL				6.353.855,61	

La empresa invitada a presentar oferta fue la siguiente: **Estudio Ir Arquitectura, SRL**; Se recibió en sobre cerrado y se realizó la apertura en Presencia de todos los asistentes. El procedimiento para determinar la adjudicación es el de COMPARACION DE PRECIOS.

Al evaluar las ofertas la comisión determina que las cotizaciones están completas y proceden a evaluar los precios de las distintas Compras en el rubro de ferretería y pintura

Según puede observarse en el análisis de las ofertas económicas enviadas por los suplidores, la empresa **Estudio Ir Arquitectura, SRL**; presentó menor oferta económica en su propuesta. Además ofrece la calidad y experiencia en el área, por lo que la comisión entiende que debe ser adjudicada a la misma.

La Comisión determina que la empresa **Estudio Ir Arquitectura, SRL**; es la que presenta la mejor oferta económica a la **SUMINISTRO E INSTALACION DE UN ASCENSOR DE 11 (ONCE) PASAJEROS PARA EL LOBBY DEL EDIFICIO DE LA CEDE PRINCIPAL DE LA INSTITUCION**; Vistas y evaluadas las ofertas en términos de calidad y precio la comisión decide lo siguiente:

Adjudicar a la Empresa **Estudio Ir Arquitectura, SRL**; RNC: 131500072, Por concepto, de la **SUMINISTRO E INSTALACION DE UN ASCENSOR DE 11 (ONCE) PASAJEROS PARA EL LOBBY DEL EDIFICIO DE LA CEDE PRINCIPAL DE LA INSTITUCION**; Por un precio de **CUATRO MILLONES QUINIENTOS NOVENTA Y NUEVE MIL SETECIENTOS ONCE PESOS CON 06/100 (RD\$4,599,770.06)** sin ITBIS, por presentar la menor oferta con la calidad requerida.

Para un total adjudicado a la Empresa **Estudio Ir Arquitectura, SRL**; de **CINCO MILLONES NOVECIENTOS NOVENTA Y OCHO MIL CIEN PESOS CON 16/100 (RD\$5,998,100.16)** CON GASTOS INDIRECTOS E IMPUESTOS INCLUIDOS, por presentar la menor oferta con la calidad requerida

A la 11:00 A.M. del Martes 31 del mes de Julio del año dos mil Dieciocho (2018), para los fines correspondientes se levanta la presente Acta que firman los Miembros asistentes a los mismos.



SR. KATIA PICHARDO
Presidente del Comité De Compra



LIC. MARCOS TAVAREZ
Director Administrativo



DR. MANUEL ESCOTTO
Director Jurídico

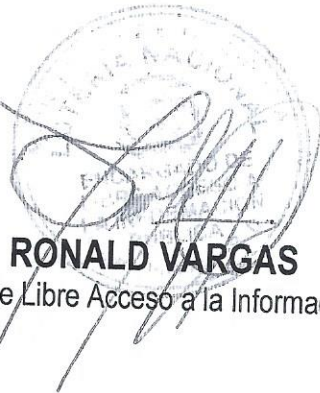

LIC. RONALD VARGAS
Encargado de Libre Acceso a la Información



LIC. FEDERMAN CRUZ
Encargado de Planificación y Desarrollo



República Dominicana

Santo Domingo, D.N.

“Administración de la Lotería Nacional”

**ESPECIFICACIONES TECNICAS
PARA EL PROCESO DE COMPARACION DE PRECIO
LN-CP-010-2018**

**SUMINISTRO E INSTALACION DE UN ASCENSOR DE
11 (ONCE) PASAJEROS PARA EL LOBBY DEL EDIFICIO
DE LA CEDE PRINCIPAL DE LA INSTITUCION.**

1. Requerimiento:

No.	DESCRIPCION	UNIDAD	CANT.	PRECIO	TOTAL
1,00	TRABAJOS PRELIMINARES				
1,01	REPLANTEO	MI	14,00	350,00	4.900,00
1,02	AMPLIACION Y TERMINACION DE 4 HUECOS PARA PUERTAS	UNIDAD	4,00	2.500,00	10.000,00
1,03	DEMOLICION DE CURVAS EXISTENTES EN LOS CUATRO (4) NIVELES	M ³	4,00	2.100,00	8.400,00
1,04	DESMANTELACION Y TRASLADO DE ASCENSOR EXISTENTE	UNIDAD	1,00	50.000,00	50.000,00
1,05	DEMOLICION DE MUROS LATERALES EN FOSA	M ³	3,50	2.100,00	7.350,00
1,06	PROTECCION DEL AREA CON ANDAMIOS METALICOS Y MALLA	M ²	142,00	600,00	85.200,00
	SUBTOTAL				165.850,00
2,00	MOVIMIENTO DE TIERRA				
2,01	EXCAVACION PARA ZAPATA	M ³	4,50	1.200,00	5.400,00
2,02	AMPLIACION Y TERMINACION DE 4 HUECOS PARA PUERTAS	M ³	16,70	500,00	8.350,00
2,03	DEMOLICION DE CURVAS EXISTENTES EN LOS CUATRO (4) NIVELES	M ³	16,70	450,00	7.515,00
	SUBTOTAL				21.265,00
3,00	MUROS Y HORMIGON				
3,01	ZAPATA PARA ESTRUCTURA METALICA	M ³	1,44	18.200,00	26.208,00
3,02	LOSA DE TECHO	M ³	0,79	24.500,00	19.355,00
3,03	MUROS EN DENGLOSS	M ²	142,00	1.600,00	227.200,00
	SUBTOTAL				272.763,00
4,00	ESTRUCTURA METALICA				
4,01	PLACAS DE FIJACION PARA FUNDACION 12"x12"x3/4"	UNIDAD	4,00	2.200,00	8.800,00
4,02	PLACAS DE CONEXIÓN 6"x6"x1/2"	UNIDAD	22,00	900,00	19.800,00
4,03	PERNOS DE ANCLAJE 1"x24"	UNIDAD	16,00	1.200,00	19.200,00
4,04	VIGAS H DE 8"x8"x49 LBS/PIE DE 30 PIES	UNIDAD	5,00	33.500,00	167.500,00
4,05	VIGAS H DE 8"x8"x15 LBS/PIE DE 30 PIES	UNIDAD	6,00	12.300,00	73.800,00
4,06	TUBOS DE 2"x4"x1/4"	UNIDAD	16,00	3.200,00	51.200,00
4,07	SOLDADURA Y GASTABLES	PA	1,00	28.000,00	28.000,00
4,08	PINTURA DE MANTENIMIENTO INDUSTRIAL LINEA GUARD	GLS	9,00	1.500,00	13.500,00
4,09	MANO DE OBRA	M ²	142,00	550,00	78.100,00
	SUBTOTAL				459.900,00
5,00	TERMINACION DE SUPERFICIE				
5,01	IMPERMEABILIZANTE EN TECHO DE ASCENSOR	M ²	12,00	450,00	5.400,00
5,02	RECUBRIMIENTO EN ALUCOBOM	M ²	142,00	4.200,00	596.400,00
5,03	LIMPIEZA CONTINUA Y FINAL	PA	1,00	16.000,00	16.000,00
	SUBTOTAL				617.800,00
6,00	EQUIPOS				
6,01	ENCLOSED BRAEKER DE 60AM, 3 POLOS, 280 V, NEMA	UNIDAD	1,00	8.500,00	8.500,00
6,02	CAMBIO DE TUBERIA EXISTENTE DE 2" IMC, POR SIMILAR NUEVA	PIE	70,00	160,45	11.231,50
6,03	CURVA IMC DE 2"	UNIDAD	2,00	560,00	1.120,00
6,04	REALAMBRADO ALIMENTADOR TRIFASICO EXISTENTE PARA ASCENSOR, 3 THHN 2 Y 1	PIE	115,00	49,00	5.635,00

	THHN 8				
6,05	ALIMENTADOR NUEVO DESDE ENCLOSED BREAKER DE 60 AMP A CONTROL CENTRAL ASCENSOR FORMADO POR 3THHN 6 Y 1 THHN 8 EN 1 1/2" BX	PIE	10,00	251,18	2.511,80
6,06	ALIMENTADOR NUEVO DESDE CONTROL CENTRAL AL MOTOR ASCENSOR FORMADO POR 3 THHN 6 Y 1 THHN 8, EN 1 1/2 BX	PIE	12,00	251,18	3.014,16
6,07	ALIMENTADOR CONTROLES AL SISTEMA	PIE	1,00	2.500,00	2.500,00
6,08	CONECTORES BX DE 1 1/2	UNIDAD	4,00	113,90	455,60
6,09	MANO DE OBRA EQUIPOS Y COMPONENTES	PA	1,00	6.454,00	6.454,00
6,10	SUMINISTRO ASCENSOR DE 11 PASAJEROS	UNIDAD	1,00	2.923.450,00	2.923.450,00
SUBTOTAL					2.964.872,06
SUBTOTAL GENERAL					4.502.450,06
GASTOS INDIRECTOS					
A	DIRECCION TECNICA		10%		450.245,01
B	GASTOS ADMINISTRATIVOS		2,50%		112.561,25
C	FONDO DE PENSIONES Y JUBILACIONES (LEY 6-86)		1%		45.024,50
D	DISEÑO Y CONFECCION DE PLANOS		2%		90.049,00
E	SEGUROS Y FIANZAS		4,50%		202.610,25
F	TRANSPORTE		3,50%		157.585,75
G	CODIA		0,10%		4.502,45
H	IMPREVISTOS		5%		225.122,50
I	ITBIS SOBRE DIRECCION TECNICA		18%		81.044,10
SUBTOTAL GASTOS INDIRECTOS					1.368.744,82
TOTAL GENERAL					5.871.194,88

2. Contenido de las ofertas: Los datos obligatorios a incluir en las ofertas son los siguientes:

- Marca
- Garantía del producto
- Periodo de Ejecución
- Moneda: Los oferentes deberán presentar sus propuestas en moneda nacional (Pesos Dominicanos RD\$) y deberá incluir los impuestos aplicables.
- Plazo de validez de la oferta, no podrá ser inferior a 5 días, contados a partir de la fecha de la oferta.

3. Documentos a presentar junto con las ofertas: Las empresas oferentes deberán presentar junto a sus ofertas las documentaciones que se detallan a continuación:

- Registro de Proveedores del Estado. (Art. 13, Ley 340-06 sobre Compras y Contrataciones).
- Certificación de estar al día en el Pago de Impuestos ante la DGII. (ITBIS e ISR) (Art. 8, Ley 340-06 de Compras y Contrataciones).
- Certificación de estar al día en el Pago de Contribución ante la TSS. (Art. 8, Ley 340-06 de Compras y Contrataciones).

- Documento Constitutivo de la Empresa y en adición: Registro Mercantil al día, RNC y Acta de designación del Representante de la Empresa, debidamente certificada y con una (01) copia. Si el oferente es una persona física deberá presentar copia de la Cédula de Identidad y Electoral.

4. Presentación de las ofertas: Las ofertas deberán ser presentadas por escrito, en sobres cerrados que posean la seguridad apropiada para garantizar la confidencialidad de las mismas, debidamente identificados con el nombre del oferente y No. de Referencia del Procedimiento. (Art. 83 del Reglamento No. 543-12 de aplicación de la Ley 340-06 de Compras y Contrataciones).

No se aceptarán ofertas alternativas, por lo que sólo pueden ofertar 1 cotización por los productos objeto de la presente invitación.

Luego de entregada la Oferta no se permitirán Cambios en las ofertas presentadas.

A partir de la hora fijada como término para la recepción de las ofertas no podrán recibirse otras, aun cuando el acto de apertura no se haya iniciado.

Les informamos que la persona que entregue su Propuesta deberá estar provista de una carta timbrada y sellada por la empresa ofertante autorizando al oferente o representante a entregar dicha oferta.

Las mismas deberán ir dirigidas a:

LOTERIA NACIONAL (A LA GERENCIA DE COMPRA Y CONTRATACIONES)
Comité de Compras y Contrataciones

Dirección: AV. Independencia esq. Jiménez Moya, Centro de los Héroes, Santo Domingo, D.N.,
Tel.809-533-5222 Ext. 2336.

Fax: 809-533-1658

Gerencia De Compras y Contrataciones.

Correo: comprasycontratacionesln@gmail.com

5. Cronograma de actividades

ACTIVIDADES	PERÍODO DE EJECUCIÓN
Fecha de la convocatoria	Lunes 23 de Julio del 2018
Plazo de presentación de las ofertas	Desde el Martes 24 hasta el Lunes 30 de Julio del 2018, a las 4:00 p.m.
Plazo para realizar consultas por parte de los Oferente(Art. 20 Ley 340-06) Vía correo electrónico	Desde el Lunes 23 hasta el Miércoles 25 de Julio del 2018, HASTA las 12:00 m.
Plazo para responder a los Oferentes (Art. 20 Ley 340-06) Vía correo electrónico	Hasta el Miércoles 25 de mayo del 2018, a las 4:00 p.m.
Apertura	Martes 31 de Julio del 2018, a las 10:00 a.m.
Notificación de Adjudicación	En un plazo de cinco (05) días hábiles a partir del acto de adjudicación

6. Adjudicación: La adjudicación se hará a favor del oferente que presente la mejor propuesta, que cumpla con las especificaciones técnicas requeridas y sea calificada como la más conveniente a los intereses de la Lotería Nacional, conforme a la capacidad e idoneidad técnica de la propuesta, dando cumplimiento a los principios de transparencia, objetividad, economía, celeridad y demás, que regulan la actividad contractual y comunicará por escrito tanto al oferente ganador como a los demás oferentes.

7. Condiciones de Pago:

La condición es a Crédito. El pago se efectuará después de transcurridos los treinta (30) días, contados a partir de la presentación de la factura, debidamente revisada y aprobada por **La Administración de la Lotería Nacional**, y previa verificación del cumplimiento de la totalidad de las condiciones pactadas en virtud de los documentos que forman parte del proceso.

8. Sustento Legal:

Las disposiciones contenidas en el presente Documento de Especificaciones Técnicas quedan sustentadas en las siguientes leyes y decretos:

- a) La Ley 340-06, sobre Compras y Contrataciones de Bienes, Servicios, Obras y Concesiones, de fecha 18 de agosto del 2006 y su modificatoria contenida en la Ley 449-06 de fecha seis (06) de diciembre del 2006;
- b) El Reglamento de Aplicación de la Ley 340-06, emitido mediante el Decreto 543-12, de fecha 6 de septiembre del 2012.
- c) Ley General de Libre Acceso a la Información Pública, No. 200-04, de fecha 28 de julio del 2004.



No.010/2018

Acta de adjudicación

Preámbulo

Por cuanto: La ley 340-06, de fecha dieciocho (18) de agosto del dos mil seis (2006), sobre compras y contrataciones públicas de bienes, servicios, obras y concesiones, y su posterior modificación contenida en la ley 449-06, de fecha seis (06) de diciembre del dos mil seis (2006), establece que debe realizarse una acta de adjudicación en los procesos de comparación de precio.

Por cuanto: A que el reglamento de aplicación de la ley la ley 340-06 sobre compras y contrataciones emitido por el decreto 543-12, de fecha diez (10) de junio del dos mil dieciséis (2016), en su artículo 47 designa la organización del proceso de comparación de precios al comité de compras.

Por cuanto: A los veintitrés (23) días del mes de julio (2018), convocó a proceso de Comparación de precios para, **Suministro e Instalación de un ascensor de 11 once pasajeros para el lobby del edificio de la sede principal de esta Institución**

Por cuanto: El treinta (30) del mes de julio del 2018, se procedió a la recepción de las ofertas y un minucioso estudio de todas las propuestas.

Visto: El reporte de lugares ocupado por los ofertantes.

Visto. Que la propuesta de la empresa **ESTUDIO LR ARQUITECTURA, SRL** la cual es la oferta económica y tiene mejor calidad en la mercancía que ofrecen.

Por lo tanto, y en el entendido de que el anterior preámbulo forma parte integral de la presente Acta de Adjudicación,

El comité de compras resuelve lo siguiente:

Primero: El comité de compras decide adjudicar a **ESTUDIO LR ARQUITECTURA, SRL**, por la propuesta más completa y acorde a lo solicitado y menor costo.

Segundo: Se le ordena a la unidad de compras y contrataciones notificar la adjudicación a los ofertantes que no resultaron ganadores y el ganador mediante acto administrativo.

Tercero: Le damos la facultad a la unidad de compras y contrataciones para que formalice la compra mediante contrato y envíe los documentos necesarios para el proceso de pago.

LR

LR

LR



No.010/2018

QUEDA CONSTANCIA MEDIANTE ESTE ACTO LA VOLUNTAD DE QUIENES SUSCRIBEN.

En Santo Domingo, República Dominicana, a los diez (10) días del mes de agosto del 2018.



Katja Pichardo
Presidenta Comité de Compras



Lic. Marcos Tavarez
Director Administrativo



Dr. Manuel Escoto Miñaya
Director Jurídico



Lic. Federman Cruz
Encargado de Planificación y Desarrollo

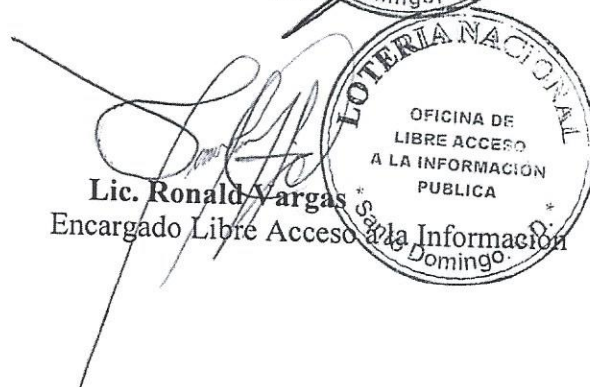

Lic. Ronald Vargas
Encargado Libre Acceso a la Información



República Dominicana
LOTERIA NACIONAL
SANTO DOMINGO, D.N.

"Año del Fomento a las Exportaciones"

ACTA CP-10-2018

ACTA DE LA REUNION DEL COMITÉ DE COMPRAS Y CONTRATACIONES DE LA LOTERIA NACIONAL,

En Santo Domingo, Distrito Nacional, Capital de la República Dominicana, siendo las 10:00 A.M., del día Martes 31 de Julio del año Dos Mil Dieciocho (2018), se reunieron los Miembros del Comité de Compras y Contrataciones, integrada de la manera siguiente: **La SR. KATIA PICHARDO**, Presidente del Comité De Compra de la Lotería Nacional, **LIC. MARCOS TAVAREZ**, Director Administrativo, **DR. MANUEL ESCOTTO**, Director Jurídico, y el **LIC. RONALD VARGAS**, Encargado de Libre Acceso a la Información Pública Y **LIC. FEDERMAN CRUZ**, Encargado de Planificación y Desarrollo;

Comprobado el quórum correspondiente, con la presencia de:

SRA. KATIA PICHARDO
LIC. MARCOS TAVAREZ
DR. MANUEL ESCOTTO
LIC. RONALD VARGAS
LIC. FEDERMAN CRUZ

1. Acto seguido se procedió a conocer los expedientes relativos a la **SUMINISTRO E INSTALACION DE UN ASCENSOR DE 11 (ONCE) PASAJEROS PARA EL LOBBY DEL EDIFICIO DE LA CEDE PRINCIPAL DE LA INSTITUCION.**

El procedimiento para la selección de dicho proveedor, será realizado bajo el procedimiento de **COMPARACION DE PRECIOS.**

Vista la requisición de Compra No: 21077 para la **SUMINISTRO E INSTALACION DE UN ASCENSOR DE 11 (ONCE) PASAJEROS PARA EL LOBBY DEL EDIFICIO DE LA CEDE PRINCIPAL DE LA INSTITUCION**

NO.	DESCRIPCION	UNIDAD	CANT.	PRECIO	TOTAL
1,00	TRABAJOS PRELIMINARES				
1,01	REPLANTEO	MI	14,00	400,00	5.600,00
1,02	AMPLIACION Y TERMINACION DE 4 HUECOS PARA PUERTAS	UNIDAD	4,00	3.200,00	12.800,00
1,03	DEMOLICION DE CURVAS EXISTENTES EN LOS CUATRO (4) NIVELES	M ³	4,20	2.100,00	8.820,00
1,04	DESMANTELACION Y TRASLADO DE ASCENSOR EXISTENTE	UNIDAD	1,00	50.000,00	50.000,00
1,05	DEMOLICION DE MUROS LATERALES EN FOSA	M ³	3,50	2.100,00	7.350,00
1,06	PROTECCION DEL AREA CON ANDAMIOS METALICOS Y MALLA	M ²	142,00	650,00	92.300,00
SUBTOTAL					176.870,00
2,00	MUROS Y HORMIGON				
2,01	EXCAVACION PARA ZAPATA	M ³	4,50	1.200,00	5.400,00
2,02	AMPLIACION Y TERMINACION DE 4 HUECOS PARA PUERTAS	M ³	16,70	500,00	8.350,00
2,03	DEMOLICION DE CURVAS EXISTENTES EN LOS CUATRO (4) NIVELES	M ³	16,70	450,00	7.515,00
SUBTOTAL					21.265,00
3,00	MUROS Y HORMIGON				
3,01	ZAPATA PARA ESTRUCTURA METALICA	M ³	1,44	18.342,00	26.412,48
3,02	LOSA DE TECHO	M ³	0,79	24.978,00	19.732,62
3,03	MUROS EN DENGLOSS	M ²	142,00	2.068,75	293.762,50
SUBTOTAL					339.907,60
4,00	ESTRUCTURA METALICA				
4,01	PLACAS DE FIJACION PARA FUNDACION 12"x12"x3/4"	UNIDAD	4,00	3.100,00	12.400,00
4,02	PLACAS DE CONEXION 6"x6"x1/2"	UNIDAD	22,00	1.025,00	22.550,00
4,03	PERNOS DE ANCLAJE 1"x24"	UNIDAD	16,00	1.400,00	22.400,00
4,04	VIGAS H DE 8"x8"x49 LBS/PIE DE 30 PIES	UNIDAD	5,00	40.130,00	200.650,00
4,05	VIGAS H DE 8"x8"x15 LBS/PIE DE 30 PIES	UNIDAD	6,00	12.285,00	73.710,00
4,06	TUBOS DE 2"x4"x1/4"	UNIDAD	16,00	4.868,00	77.888,00
4,07	SOLDADURA Y GASTABLES	PA	1,00	28.000,00	28.000,00
4,08	PINTURA DE MANTENIMIENTO INDUSTRIAL LINEA GUARD	GLS	9,00	1.612,00	14.508,00
4,09	MANO DE OBRA	M ²	142,00	1.200,00	170.400,00
SUBTOTAL					622.506,00
5,00	TERMINACION DE SUPERFICIE				
5,01	IMPERMEABILIZANTE EN TECHO DE ASCENSOR	M ²	12,00	450,00	5.400,00
5,02	RECUBRIMIENTO EN ALUCOBOM	M ²	142,00	5.104,00	724.768,00
5,03	LIMPIEZA CONTINUA Y FINAL	PA	1,00	17.000,00	17.000,00
SUBTOTAL					747.168,00
6,00	EQUIPOS				
6,01	ENCLOSED BRAEKER DE 60AM, 3 POLOS, 280 V, NEMA	UNIDAD	1,00	8.500,00	8.500,00
6,02	CAMBIO DE TUBERIA EXISTENTE DE 2" IMC, POR SIMILAR NUEVA	PIE	70,00	160,45	11.231,50
6,03	CURVA IMC DE 2"	UNIDAD	2,00	560,00	1.120,00
6,04	REALAMBRADO ALIMENTADOR TRIFASICO EXISTENTE PARA ASCENSOR, 3 THHN 2 Y 1 THNN 8	PIE	115,00	49,00	5.635,00
6,05	ALIMENTADOR NUEVO DESDE ENCLOSED BREAKER DE 60 AMP A CONTROL CENTRAL ASCENSOR FORMADO POR 3THHN 6 Y 1 THHN 8 EN 1 1/2" BX	PIE	10,00	251,18	2.511,80
6,06	ALIMENTADOR NUEVO DESDE CONTROL CENTRAL AL MOTOR ASCENSOR FORMADO POR 3 THHN 6 Y 1 THHN 8, EN 1 1/2 BX	PIE	12,00	251,18	3.014,16

6,07	ALIMENTADOR CONTROLES AL SISTEMA	PIE	1,00	2.500,00	2.500,00
6,08	CONECTORES BX DE 11/2	UNIDAD	4,00	113,90	455,60
6,09	MANO DE OBRA EQUIPOS Y COMPONENTES	PA	1,00	6.454,00	6.454,00
6,10	SUMINISTRO ASCENSOR DE 11 PASAJEROS	UNIDAD	1,00	2.923.450,00	2.923.450,00
SUBTOTAL GENERAL				SUBTOTAL	2.964.872,06
				4.872.588,66	
GASTOS INDIRECTOS					
A	DIRECCION TECNICA		10%		487.258,87
B	GASTOS ADMINISTRATIVOS		2,50%		121.814,72
C	FONDO DE PENSIONES Y JUBILACIONES (LEY 6-86)		1%		48.725,89
D	DISEÑO Y CONFECCION DE PLANOS		2%		97.451,77
E	SEGUROS Y FIANZAS		4,50%		219.266,49
F	TRANSPORTE		3,50%		170.540,60
G	CODIA		0,10%		4.872,59
H	IMPREVISTOS		5%		243.629,43
I	ITBIS SOBRE DIRECCION TECNICA		18%		87.706,60
				SUBTOTAL GASTOS INDIRECTOS	1.481.266,95
TOTAL GENERAL					6.353.855,61

La empresa invitada a presentar oferta fue la siguiente: **Estudio Ir Arquitectura, SRL**; Se recibió en sobre cerrado y se realizó la apertura en Presencia de todos los asistentes. El procedimiento para determinar la adjudicación es el de COMPARACION DE PRECIOS.

Al evaluar las ofertas la comisión determina que las cotizaciones están completas y proceden a evaluar los precios de las distintas Compras en el rubro de ferretería y pintura

Según puede observarse en el análisis de las ofertas económicas enviadas por los suplidores, la empresa **Estudio Ir Arquitectura, SRL**; presentó menor oferta económica en su propuesta. Además ofrece la calidad y experiencia en el área, por lo que la comisión entiende que debe ser adjudicada a la misma.

La Comisión determina que la empresa **Estudio Ir Arquitectura, SRL**; es la que presenta la mejor oferta económica a la **SUMINISTRO E INSTALACION DE UN ASCENSOR DE 11 (ONCE) PASAJEROS PARA EL LOBBY DEL EDIFICIO DE LA CEDE PRINCIPAL DE LA INSTITUCION**; Vistas y evaluadas las ofertas en términos de calidad y precio la comisión decide lo siguiente:

Adjudicar a la Empresa **Estudio Ir Arquitectura, SRL**; RNC: 131500072, Por concepto, de la **SUMINISTRO E INSTALACION DE UN ASCENSOR DE 11 (ONCE) PASAJEROS PARA EL LOBBY DEL EDIFICIO DE LA CEDE PRINCIPAL DE LA INSTITUCION**; Por un precio de **CUATRO MILLONES QUINIENTOS NOVENTA Y NUEVE MIL SETECIENTOS ONCE PESOS CON 06/100 (RD\$4,599,770.06)** sin ITBIS, por presentar la menor oferta con la calidad requerida.

Para un total adjudicado a la Empresa **Estudio Ir Arquitectura, SRL**; de **CINCO MILLONES NOVECIENTOS NOVENTA Y OCHO MIL CIEN PESOS CON 16/100 (RD\$5,998,100.16)** CON GASTOS INDIRECTOS E IMPUESTOS INCLUIDOS, por presentar la menor oferta con la calidad requerida

A la 11:00 A.M. del Martes 31 del mes de Julio del año dos mil Dieciocho (2018), para los fines correspondientes se levanta la presente Acta que firman los Miembros asistentes a los mismos.



SR. KATIA PICHARDO
Presidente del Comité De Compra



LIC. MARCOS TAVAREZ
Director Administrativo



DR. MANUEL ESCOTTO
Director Jurídico



LIC. RONALD VARGAS
Encargado de Libre Acceso a la Información



LIC. FEDERMAN CRUZ
Encargado de Planificación y Desarrollo

CONTRATO DE SERVICIOS DE OBRA

ENTRE: LA LOTERÍA NACIONAL, entidad de carácter público, dependencia del Ministerio de Hacienda, regida de conformidad con la Ley No. 5158 de fecha Treinta (30) del mes de Junio del Año Mil Novecientos Cincuenta y Nueve (1959), con su Registro Nacional del Contribuyentes (RNC) No. 401007681, con su asiento principal en la Ave. Independencia esquina Jiménez Moya, Centro de los Héroes de Constanza, Maimón y Estero Hondo de esta ciudad de Santo Domingo de Guzmán, Distrito Nacional; representada por su Administrador General, **DR. JOSE FRANCISCO PEÑA TAVAREZ**, dominicano, mayor de edad, casado, Funcionario Público, titular de la cédula de identidad y electoral No. 001-1487809-3, domiciliado y residente en la ciudad de Santo Domingo de Guzmán, Distrito Nacional, quien para los fines del presente contrato se denominará por su propio nombre **LA LOTERIA NACIONAL**.

Y de la otra parte el **ESTUDIO IR-ARQUITECTURA, SRL**, constituida conforme a las leyes de las Republica, con su registro Nacional de Contribuyente (RNC) No. **131-50007-2**, con su domicilio social y asiento principal en la av. Núñez de Cáceres No. 7, Edf, Mirasol, Apto.23, reparto Helios Oeste, sector Bella Vista, Distrito Nacional, debidamente representada mediante poder de representación por el señor **Pedro Jesús Molina Morel**, Dominicano, mayor de edad, portador de la Cedula de Identidad y Electoral No. 001-1019557-5, Santo Domingo, D. N., República Dominicana, quien en lo que sigue del presente Contrato se denominara **LA CONTRATISTA**, de la otra parte.

PREÁMBULO

POR CUANTO: LA LOTERÍA NACIONAL, requiere los servicios calificados a los fines de realizar el **SUMINISTRO E INSTALACION DE UN ASCENSOR DE ONCE (11) PASAJEROS PARA EL LOBBY DEL EDIFICIO DE LA SEDE PRINCIPAL DE LA INSTITUCIÓN**, con la experiencia requerida, para realizar el trabajo antes indicado y que cuenta con el personal de apoyo necesario para dichos fines.

POR CUANTO: A que **EL CONTRATISTA** ha elaborado un presupuesto en el cual se hace una descripción de la colocación a realizar y el costo de la misma, que se ajusta a las necesidades de **LA LOTERÍA NACIONAL**.

POR CUANTO: LA LOTERÍA NACIONAL luego de evaluar la propuesta conforme a los preceptos legales establecidos, de empresas suplidoras; ha procedido a seleccionar los servicios del **CONTRATISTA**, por considerarlos como los más idóneos y ajustados a las expectativas de la misma.

POR CUANTO: Y en el entendido, de que el presente preámbulo y los documentos mencionados, forman parte integral de este contrato y se tomará como base primigenia de su interpretación, **LAS PARTES:**

HAN CONVENIDO LO SIGUIENTE:

PRIMERO: LA LOTERÍA NACIONAL, contrata los servicios especializados del **CONTRATISTA**, con la finalidad de realizar los trabajos de **SUMINISTRO E INSTALACION DE UN ASCENSOR DE ONCE (11) PASAJEROS PARA EL LOBBY DEL EDIFICIO DE LA SEDE PRINCIPAL DE LA INSTITUCIÓN** todo conforme al presupuesto elaborado por **EL CONTRATISTA**, el cual se anexa y forma parte integral de lo convenido en el presente contrato

PARRAFO I: Es entendido y aceptado entre las partes que el trabajo será realizado por **EL CONTRATISTA** conforme a las **ESPECIFICACIONES** descrita en el presupuesto anexo, por un monto total de **CINCO MILLONES NOVECIENTOS NOVENTA Y OCHO MIL CIEN PESOS CON 16/100 RDS5,998.100.16**), siendo de la responsabilidad del **CONTRATISTA** la ejecución total de la obra incluido el pago de los empleados y mano de obra que utilice en la realización:

NO.	DESCRIPCION	UNIDAD	CANT.
1,00	TRABAJOS PRELIMINARES		
1,01	REPLANTEO	MI	14,00
1,02	AMPLIACION Y TERMINACION DE 4 HUECOS PARA PUERTAS	UNIDAD	4,00
1,03	DEMOLICION DE CURVAS EXISTENTES EN LOS CUATRO (4) NIVELES	M ³	4,00

MUROS Y HORMIGON			
3,00			
3,01	ZAPATA PARA ESTRUCTURA METALICA		
3,02	LOSA DE TECHO	M³	1,44
3,03	MUROS EN DENGGLASS	M³	0,79
		M²	142,00
4,00		SUBTOTAL	
ESTRUCTURA METALICA			
4,01	PLACAS DE FIJACION PARA FUNDACION 12"x12"x3/4"	UNIDAD	4,00
4,02	PLACAS DE CONEXIÓN 6"x6"x1/2"	UNIDAD	22,00
4,03	PERNOS DE ANCLAJE 1"x24"	UNIDAD	16,00
4,04	VIGAS H DE 8"x8"x49 LBS/PIE DE 30 PIES	UNIDAD	5,00
4,05	VIGAS H DE 8"x8"x15 LBS/PIE DE 30 PIES	UNIDAD	6,00
4,06	TUBOS DE 2"x4"x1/4"	UNIDAD	16,00
4,07	SOLDADURA Y GASTABLES	PA	1,00
4,08	PINTURA DE MANTENIMIENTO INDUSTRIAL LINEA GUARD	GLS	9,00
4,09	MANO DE OBRA	M²	142,00
5,00		SUBTOTAL	
TERMINACION DE SUPERFICIE			
5,01	IMPERMEABILIZANTE EN TECHO DE ASCENSOR	M²	12,00
5,02	RECUBRIMIENTO EN ALUCOBOM	M²	142,00
5,03	LIMPIEZA CONTINUA Y FINAL	PA	1,00
6,00		SUBTOTAL	
EQUIPOS			
6,01	ENCLOSED BRAEKER DE 60AM, 3 POLOS, 280 V, NEMA	UNIDAD	1,00
6,02	CAMBIO DE TUBERIA EXISTENTE DE 2" IMC, POR SIMILAR NUEVA	PIE	70,00
6,03	CURVA IMC DE 2"	UNIDAD	2,00
6,04	REALAMBRADO ALIMENTADOR TRIFASICO EXISTENTE PARA ASCENSOR, 3 THHN 2 Y 1 THHN 8	PIE	115,00
6,05	ALIMENTADOR NUEVO DESDE ENCLOSED BREAKER DE 60 AMP A CONTROL CENTRAL ASCENSOR FORMADO POR 3THHN 6 Y 1 THHN 8 EN 1 1/2" BX	PIE	10,00
6,06	ALIMENTADOR NUEVO DESDE CONTROL CENTRAL AL MOTOR ASCENSOR FORMADO POR 3 THHN 6 Y 1 THHN 8, EN 1 1/2 BX	PIE	12,00
6,07	ALIMENTADOR CONTROLES AL SISTEMA	PIE	1,00
6,08	CONECTORES BX DE 1 1/2	UNIDAD	4,00
6,09	MANO DE OBRA EQUIPOS Y COMPONENTES	PA	1,00
6,10	SUMINISTRO ASCENSOR DE 11 PASAJEROS	UNIDAD	1,00
		SUBTOTAL	
SUBTOTAL GENERAL			
GASTOS INDIRECTOS			
A	DIRECCION TECNICA		
B	GASTOS ADMINISTRATIVOS		10%
C	FONDO DE PENSIONES Y JUBILACIONES (LEY 6- 86)		2,50%
D	DISEÑO Y CONFECCION DE PLANOS		1%
E	SEGUROS Y FIANZAS		2%
F	TRANSPORTE		4,50%
G	CODIA		3,50%
H	IMPREVISTOS		0,10%
I	ITBIS SOBRE DIRECCION TECNICA		5%
			18%
SUBTOTAL GASTOS INDIRECTOS			

PARRAFO II: EL CONTRATISTA se compromete concluir la SUMINISTRO E INSTALACION DE UN ASCENSOR DE ONCE (11) PASAJEROS PARA EL LOBBY DEL EDIFICIO DE LA SEDE PRINCIPAL DE LA INSTITUCIÓN el en un plazo no mayor de un (1) año contados a partir de la fecha del presente contrato.

SEGUNDO: LA LOTERIA...

b) El ochenta por ciento (80%) restante será pagado mediante cubicaciones parciales, conforme a los avances de la obra.

PARRAFO I: Las cubicaciones serán realizadas en un plazo no mayor de diez (10) días contadas a partir del inicio de la obra, de lo cual se levantará acta.

PARRAFO II: Independientemente de las cubicaciones parciales a realizarse durante la ejecución de la obra, la **LOTERIA NACIONAL** retendrá el último pago hasta la conclusión total y entrega de la obra.

PARRAFO III: Es entendido y aceptado entre las partes que la ejecución de la reparación será supervisada por técnicos designados por la Lotería Nacional, debidamente identificados, cuyos nombres y calidades serán comunicados al **CONTRATISTA**, quien permitirá el acceso de dichos técnicos al lugar de la obra a los fines de que realicen las inspecciones de los avances de la obra.

TERCERO: LA **LOTERIA NACIONAL** podrá modificar, disminuir o aumentar hasta un Veinticinco por ciento (25%), el monto del contrato, siempre y cuando se mantenga el objeto contractual y cuando se presenten circunstancias que fueron imprevisibles en el momento de iniciarse el proceso de contratación.

CUARTO: VIGENCIA DEL CONTRATO: Sin perjuicio del cumplimiento del plazo previsto en el Párrafo II del Artículo PRIMERO, el presente contrato tendrá una duración de un (1) año contados a partir del catorce (14) de agosto del 2018 hasta el catorce (14) de agosto del 2019.

QUINTO: EL CONTRATISTA se compromete a contratar una fianza de fiel cumplimiento del contrato, según lo especificado en el presupuesto anexo.

PARRAFO: EL CONTRATISTA se compromete que durante el periodo de reparación guardara el lugar limpio y ordenado hasta el término de la obra, así como también remover todo el material sobrante y los equipos de construcción y herramientas de trabajos.

SEXTO: Para todo lo no previsto en el presente contrato, las partes se remiten al Derecho Común y eligen como domicilio las direcciones indicadas en las generales del presente contrato.

HECHO Y FIRMADO DE BUENA FE, en Cuatro (4) originales de un mismo tenor y efecto, uno para cada una de las partes contratantes, uno para el registro en la Contraloría General de la República y otro para el protocolo del notario actuante. En el Distrito Nacional, Capital de la República Dominicana, a los trece (13) días del mes de agosto del año Dos Mil Dieciocho (2018).

POR LA LOTERIA NACIONAL



DR. JOSE FRANCISCO PEÑA TAVAREZ
ADMINISTRADOR GENERAL.

POR EL CONTRATISTA

PEDRO JESUS MOLINA MOREL
ARCHITECTURA
ESTUDIO IR-ARQUITECTURA, SRL

YO, **DR. MANUEL ANTONIO VALDEZ PAULINO**, Notaria Público de los del Número del Distrito Nacional, Matricula No. **6219**. **CERTIFICO Y DOY FE**, que las firmas que anteceden en el presente acto, fueron puestas en mi presencia, libre y voluntariamente, por los Señores: **DR. JOSE FRANCISCO PEÑA TAVAREZ** e **PEDRO JESUS MOLINA MOREL**, en sus respectivas calidades; personas a las cuales doy fe conocer y las que me declararon **BAJO LA FE DEL JURAMENTO**, ser esas las firmas que ellos acostumbran a usar en todos los actos de sus vidas, tanto públicas como privadas. En el Distrito Nacional, Capital de la República Dominicana, a los trece (13) días del mes de agosto del año Dos Mil Diecisiete (2018).